

LEVEL BOOK

母子里

1982

1

1988

音字/卷五 88

梓學時主業農

谷 刀

(野點文專字時歸)

興 泉 裡 西

燒 蘆 式

一 壯 田 富

壯 富 田 服

興 壯 式 烈

(野點文專字時歸)

菇 麻 木 荒

麻 昌 共 金

蕪 蘆 式

封 三 芥 立

蕪 志 林 谷

卷五 88

梓學時主業農

(野點文專字時歸)

笑 麻 富 小

主 豐 富 小

吳 國 富 北

階 岳 田

大 晶 裡 興

(野點文專字時歸)

宏 味 共 全

之 俗 裡 宇

出 昔 式 大

餘 味 和 恩 田

興 俗 山 中

人五學

人五學

60年進学者

農業生物学科
(植物学専攻課程)

氏名

川越 靖

木口 忠彦

高橋 典子

永井 優子

松井 祐子

山本 英樹

(動物学専攻課程)

氏名

青山²⁰ 武

大館²² 智志

古原²⁶ 洋

櫻井²³ 洋

早矢仕²¹ 有子

前田²¹ 勇人

58年進学者

農業生物学科

氏名

(植物学専攻課程)

河野 晃興

佐藤 敦

富田 謙一

堀田 治邦

松坂 優

理)

宏

之

也

利繪

理

(動物学専攻課程)

荒木 和哉

金井 昌和

佐藤 満

立花 三枝

谷村 志穂

杉本 松田 靖
如元 松林 幸
田中
古原 松本 吉夫

杉野 杉田 端
 柳元 杉本 幸
 杉本 杉本 幸

58 年 進 学 者

農 業 生 物 学 科

氏 名
 (植物学専攻課程)

河 野 晃 興
 佐 藤 敦
 富 田 謙 一
 堀 田 治 邦
 松 坂 優

者

科

(理)

栄

生

晃

禎

大

(課程)

宏

之

也

利繪

理

(動物学専攻課程)

荒 木 和 哉
 金 井 昌 和
 佐 藤 満
 立 花 三 枝
 谷 村 志 穂

59 年 進 学 者

農 業 生 物 学 科
 (植物学専攻課程)

氏 名

大 山 曉 男
 川 口 健 太 郎
 加 藤 直 子
 畑 谷 達 児
 毛 利 伸 治

(動物学専攻課程)

氏 名

相 場 聡
 青 木 誠 雄
 岩 崎 曉 生
 小 野 美 紀 子
 川 岸 正 人

58 年 進 学 者

者

農 業 生 物 学 科

(植 物 学 專 攻 課 程)

小 原 和 栄

川 端 毅 生

北 島 匡 晃

庄 司 禎

角 野 晶 大

(動 物 学 專 攻 課 程)

今 井 利 宏

宇 野 裕 之

大 友 哲 也

田 原 麻 利 繪

中 山 裕 理

農 業 生 物 学 科

氏 名

(植 物 学 專 攻 課 程)

河 野 晃 興

佐 藤 敦

富 田 謙 一

堀 田 治 邦

松 坂 優

(動 物 学 專 攻 課 程)

荒 木 和 哉

金 井 昌 和

佐 藤 満

立 花 三 枝

谷 村 志 穂

林 長 松 田 端
卯 元 松 林 幸
田 口
文 彦 松 本 吉 夫

58年進学者

60年進学者

農業生物学科
(植物学専攻課程)

氏名

川越 靖

木口 忠彦

高橋 典子

永井 優子

松井 祐子

山本 英樹

(動物学専攻課程)

氏名

青山 ²⁰ 武

大館 ²² 智志

古原 ²⁶ 洋

櫻井 ²³ 洋

早矢仕 ²¹ 有子

前田 ²¹ 勇人

農業生物学科

氏名

(植物学専攻課程)

河野 晃興

佐藤 敦

富田 謙一

堀田 治邦

松坂 優

(課程)

宏

之

也

利繪

理

(動物学専攻課程)

荒木 和哉

金井 昌和

佐藤 満

立花 三枝

谷村 志穂

杉島 松田 通
如元 松林 幸男

甲田 芳一

田中 良
高橋 松本 吉夫

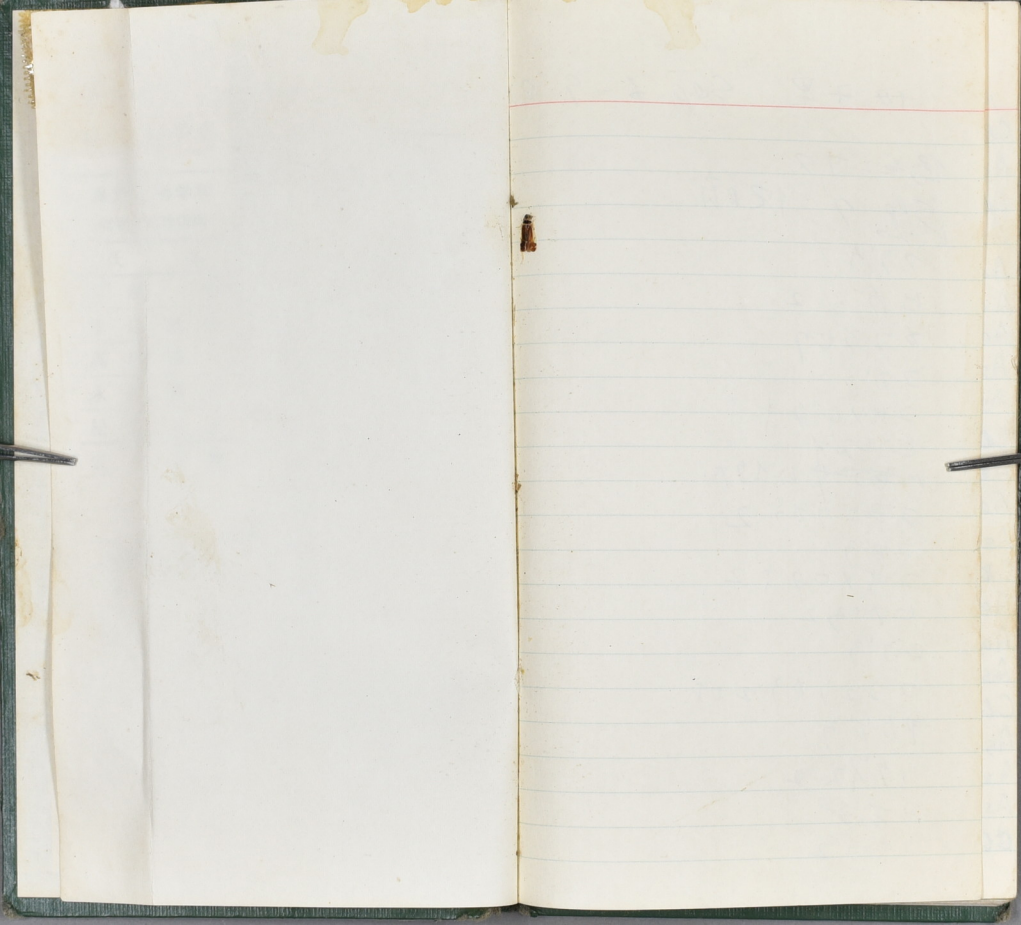

母子里 Sep. 6-9 '82

鳥ヒ2サス

Sep. 7 快晴

6:20
うぐいす

ヒカ³ 2

カ³ 3ヒ7

コカ³

コサメヒ³キ

ヒ²2²イ

~~ヒ³3~~ヒ³イカ

ゴジ²ウカ³ 2

コカ³

コサメヒ³キ 2

ヒカ³ 2

コカ³

ゴジ²ウカ³ 2+1

アカ³ウ

うぐいす 2

アオ³

コカ³ 2

アカ³

コカ³ 3+1

コカ³

ゴジ²ウカ³

ウ³ 35

No	sex	BW	7/9 8/9	9/9
Cb1	♀	25	1-9	
As2	♂	34	1-10	
Cb3	♀+	34	2-6	
As4	♂+	38.5	2-5	2-2 4-2
Aa			3-3	3e
Aa5	♂±	15.5	3-6	
Aa6	♀	11	3-8	
As1	♂+	55	4-7	13-5 3e
As7	♀	34	4-6	4-10 4-6
Cb8	♀	27.5	4-4	4-1 1-3
As			4-2	3e
Aa9	♀	13	5-1	5-1
As10	♂	32	5-5	5-5
Cb11	♂	21.5	5-8	
Aa12	♀	12	4-8	
Aa13	♂	15	4-9	5-10
As14	♂	33.5	4-10	4-10
Cb15	♂	33	1-8	1-9
As16	♂	37	1-9	
As			1-10	3e
As#	♂		2-8	3e 10
Cb17	♀	28	2-7	

No	sex	BW	8/9	9/9
As18	♂	30	2-1	
Cr19	♀+	19.5	3-3	
As20	♂	34.5	4-8	
Aa21	♂	9.5	4-7	
Su			4-5	3e
Cb22	♂	38	4-4	4-5
Cb23	♂	33	4-3	2-3
Cb24	♂	32.5	5-2	
Cb25	♀	30.5	5-5	5-8
Aa	♀			5-1
C.h	♂ ad			1-8
Aa	♀ ad		4-4	4-4
Cr	♂			5-2
Cb	♂ ad			5-10
Aa	♀			3-2

Sep 8 蕨

6:25

ハヤタカ

コカゾ 10

アヤシ 2

ゴジロカゾ

ウグイス

コカゾ

コヤシ

ウグイス 2

カヤシ 2

ヤシメ

ゴジロカゾ 2

キバシ

コヤシ 2

アヤシ 2

カヤシ

7:25

外

ハシタ

ノビキ

ゴジロカゾ

アヤシ

キバシ

キバシ

Sep 9 蕨

6:20

コカゾ 2

コカゾ

モリノメ

アヤシ

アヤシ 2

ゴジロカゾ

コカゾ 4+2+2+2

コヤシ

アヤシ 4+2+2

ヤシメ

キバシ

ゴジロカゾ 2

コヤシ

ウグイス

アヤシ 4

コカゾ 2+1+1+1

ゴジロカゾ 2+1

7:25

アヤシ

100

2300

11,500

75

60

65

200

30

60 | 200

180

20

64

42

6

東通橋 Sep. 24 '82

Standing crop

No 1 44t

	石	重
44	61	1530
4425/4	8	31

No. 2

1374	16	2200
4		4
44	5	157
1374	13	102

No 3

44	87	2560
----	----	------

田子屋

Sep 8-10 183

NO	sex	BW	Sep 8	Sep 9	Sep 10
FA 1	♂ -	26	A-1	A-1	Ac
FA 2	♂ -	26	A-2		A-1
FA 3	♂ -	33	A-3	B-6	
ミカド 4	♂ -	17	A-5		A-5
(X) 5	♀ -	21	A-9		
(X) 6	♀ -	23.5	A-10	A-10	
EX 7	♀ -	15	B-7	B-7	A-10
FA 8	♂ -	40	B-5	D-7	D-8
ミカド 9	♀ +	27	B-4		B-5
FA 10	♀ -	32.5	B-3		
EX			B-2	死	
EX 11	♀ -	10	B-1		C-10
FA 12	♀ -	36	C-3	B-2	
FA 13	♀ -	34	C-4		
FA 14	♀ -	31	C-5	C-1	D-5
FA 15	♀ -	26	C-6	B- 3	B-3
FA 16	♀ -	29	C-8	C-8	
EX	♀		C-9	死	
ミカド	♂		D-10	死	
(X) 17	♂ -	27	D-5	C-3	C-2
FA 18	♀ -	35.5	D-4	A-2	A-2
(X) 19	♂ -		D-3	死	

26 37

	sex	BW	Sep 8	Sep 9	Sep 10
エカ 19	♀	20	D-2	E-2	F-1
エカ	♀		E7 3c		
アハ 20	♀	33.5	E9	C-7	C-8
エカ	♂		E10 3c		
アハ 21	♂	25	A ²	A-3	A-3
アハ 22	♀	31.5		A-4	B-6
エカ 23	♂	12		A-5	
エカ 24	♂	7.5		A-6	
(X4) 25	♂	25		A-8	D-7
エカ 26	♀	2.5		B-8	B-9
エカ	♂			B-5	AL
アハ				C-4	3c
アハ 27	♀	37		C-5	C-4
アハ 28	♂	29		C-6	
エカ 29	♀	14.5		C-9	
アハ 30	♀	34		D-6	D-6
アハ 31	♂	32		D-15	
アハ 32	♂	35		B-4	
(44) 33	♀	18		B-2	D-7
エカ 34	♂	10		E-7	
(44) 35	♀	29		E-9	
エカ 36	♀	22.5		E-10	

	sex	Sep 10
アハ	♀	B-1
アハ	♀	B-2
アハ	♂	B-7
アハ	♂	B-7
アハ	♀	B-8
アハ	♂	B-4
(44)	♀+	A-9
エカ	♂	A-4
アハ	♀	C-1
アハ	♂	C-3
エカ	♂	C-5
アハ	♂	C-7
アハ	♀	C-9
エカ	♀	D-10
(44)	♀	E-7
(44)	♂	E-8
アハ	♀	E-9
アハ 3	♂	E-10

	Sep 8	Sep 9	Sep 10
アハ	12	8	11
エカ	5	3	3
44	4	3	3
エカ	5	4	0

母子里鳥籠セツス
Sep 9. '83

6:00 耕田 Sep 7
アオシ
1ヒツキ

6:20 村内

アオシ
ウグイス
ヒカ
ヒカ 3 + 1 + 5
ゴシユカ
アカヤ
ヒシユカ
ハシブトカ 3
マヒ 2 + 1
ヒカ
エグイ 4
ハシブトカ
ヒカ
ゴシユカ 2
アカヤ

4
37 + 2

ウグイス 2 + 1
ヒカ 2 + 2
ウグイス 2
ゴシユカ
ヒカ 2 + 2
ハシブトカ 3
ヒカ 3
アカヤ
ゴシユカ 2
ウグイス
アオシ 2
ウグイス 2 + 1
ゴシユカ 2 + 1
ハシブトカ 2 + 1 + 2
アカヤ
ヒカ 2
ゴシユカ 2
7:45

Sep. 10

6:17

アサシ 2

ハニフタカ

モウモウ

ヒカ

コウ

ゴウゴウ

ハニフタカ

キバト 2

コウ

ヒカ) 6 + 5

アサシ 2

コサヒタキ 2

アサシ 2

コウ

ヒカ 2

ハニフタカ

アサシ

ウツク 2 3

キバト

7:16

Sep 9

宿舎裏川辺の

白目 grey 525 体図

水泳、潜水をく

表通捲

1.21
1.29

Oct. 14 '83

No 1

W

44

89

26009

No 2

44

41

1340

2=2x44 3

275

No 3

51

2477077473

1470

3ave

39

母子屋 Sep. 10-13 '84

Sep. 11. 晴 曇り雨

6:03 岩耕地

22xT Te

FF201

トビ 1

アカギ 1

ハシブトカ 2

ハシブトカ 1

6:16 林内

ウグイス

ヒカ 4

コギ

コカ 5+1 (ハシブトカ)

ハシ 1 イギ 1

コカ 3+1 (ハシブトカ?)

ゴジロカ 2+1

アジ 2

ハシブトカ

シメ

コギ 2

ハシブトカ 2

7:25

Sep. 12 雨 中止

	計	種別
ウグイス -	1	
ヒカ 3 F	(4)	正 6
コギ 3 F	(3)	
コカ 3 正正 T	(12)	正 T 8
ハシ 1 -	1	
ゴジロカ 3 F	(3)	正 4
アジ T	(2)	正 5
ハシブトカ -	1	- 1
シメ -	1	F 3
キジハト		F 3
アカギ		- 1
イギ 1 40%		- 1
アジ		- 1
ハシブトカ		T 1

初2

曇雨 曇雨

No	Sex	BW	Sep11	Sep12	Sep13
EX 1	ow 合+	16	E-8		E-5
EX 2	合+		D-8		
PA 2	合+	34	C-1		
EX 3	ow 合+	15	C-5		A-3
EX 4	ow 合+	15	B-5		
EX 5	♀-	48	A-3		
PA 6	合+	56	A-6		
EX 7	ow 合+	19.5	E-3	E-9	
PA 8	♀-	33.6	B-6		
EX 9	合-	32	A-1		
PA 9			A-8	A-9	
EX 10			A-9		
				E-10	
				E-10	

EX		3	1	0
PA	R1 L3	2	2	0

Sep 13 晴

6:05
170枚
170枚
170枚
170枚

6:15 林

コガ
キジバク 3
アキジ 3+1
アキジ
エカ 3 3
コガ 2+1
エカ 2+1 ✓
エカ 3 3 ✓
コガ 3 3 +3 +1 ✓
コガ 2+1 ✓
エカ 4 4 ✓
アキバト ✓
キジバク
~~キジバク~~
キジバク

ア 37

7:05

恵地撞 Oct. 5 '84

A

44

1680g

B 草本

1320g

44
23

C 44

1850g

⑦理 Sep 11-14 '85

Sep 11 エゾイ4羽 2

Sep 12 曇後晴

エゾイ トビ

アオシ バニマシ

6:20 入口

ウグイス

アオシ

アカギ

オハシ

コケ 2+2

ゴジユウカウ

ウグイス

コサメビタキ

ハシブトカ 2

アオシ

キビタキ

キビタ

ゴジユウカウ 2

ゴジユウカウ

ハシブトカウ

キビタキ 2 個

アハシ 2

アカギ

ハシブトカ 3+2+2

コサメ 3+2+2

アカギ

ゴジユウカウ

カケス 2

コケ

ゴジユウカウ 2+1+1

コサメ

ヒガキ

ゴジユウカウ

ウグイス

7:25

Sep 12 13 14

Ex 16 14 E-1
 P4 26 25 E-3
 P4 36 26 E-9
 36 D-9 3c
 P4 47 35 D-3
 P4 56 36 D-2 E-4 3c
 P4 67 36 C-3 3c
 P4 68 27 C-5 D-4 D-1
 36 C-6 3c
 P4 86 41 C-8 D-6 C-6
 Ex 7 9 10 C-8
 P4 9 9+36 C-10
 P4 10 25 B-9 E-9
 P4 6 B-10 3c
 36 B-8 3c
 P4 11 9 37 B-4 C-4 C-4
 36 B-2 3c
 P4 14 9 36 5 B-1
 36 A-1 3c
 P4 12 A-3
 P4 13 9 37 A-6

Sep 12 13 14

Ex 15 6 12.5 A-7
 P4 16 38 A-9 3c
 36 9 16 E-3
 P4 36 E-5
 P4 17 9 36 E-7
 P4 17 9 38 E-8
 P4 18 9 29 E-9
 36 19 9 31 B-10
 Ex 20 9 10 D-9 C-8
 P4 21 9 30 ~~B-6~~ D-4
 P4 22 6 36 C-3 D-5
 P4 23 6 36 C-5
 P4 24 6 36 C-6 C-7
 P4 25 6 28 C-8 E-4
 P4 26 9 37 C-10 C-10
 P4 27 9 52 B-10 B-10
 36 37 B-8
 36 28 6 21 B-6 B-6
 P4 29 9 30 B-5
 P4 30 9 36 B-4
 P4 30 6-29 B-1

sep 13 晴

ハクセキレイ 3+5+1

ゴジュウカラ

シビユウカラ 2

オジロイト 2

アオジ 3

アマツバ 2+5

6:25

カケス

コゲル 2

ゴジュウカラ

クマゲル

ヒカゲ

アオジ

アカゲル 2

ハシロトカゲ 2+1

ゴジュウカラ 2+1+1

ヒカゲ

キビタキ 2

キバシリ 2

ヒカゲ

コサメセタキ 2

コゲル 2

ゴジュウカラ

ヒカゲ

クマゲル

ハシロトカゲ 2

8/1

ラケイ

クマゲル

ゴジュウカラ

アオジ

キバシリ 3

7:15

13 14

アアPシ	3C	A-1
EX	31812	A-2
アア	逃	A-3
アア	32642	A-4
アア	逃	A-7
アア	33933	A-8
アア	346	A-10
アア	6	A-3
アア	6	A-9
アア	♀	A-5
アア	♀	A-8
アア	♀	A-6
アア	♀	A-1
アア	逃	B-5
アア	♀	B-4
アア	♀	C-1
イイ	カリ	D-2
アア	シ	D-8
アア	シ	D-1
アア	逃	E-3
アア	6	E-7
アア	6	E-8

Sep 14 晴

ハシブトカ 4+1

ゴジユウカ 4

スズメ 8

アオジ 2

ヒバリ

ホオジロ 8

6:25

アオジ

ヤブサメ

ゴジユウカ 2+2+1+1

アオス

ヒカ 2

ウグイス

ハシブトカ 2+1+2+2

キジバト

ゴジユウカ 2+1+1 | アオバト

ゴジユウカ 2

アオシ

ウグイス 2

ハシブトカ 2+2+1

ゴジユウカ 2+1

ヒカ 2

ウグイス diamony 2

ウグイス 2

コカ

アオシ

7:25

豊田橋 Oct. 4 '85

A	本数	計
ササ		665
葎本		615

B	ササ	675
	トクサ	405
	ツキツ	275

C	ササ	565
	カエデ	185
	トクサ	125

田子 2 Sep 10-13 '1986

Sep. 10 田子 雨

Sep 11 曇後晴

田

6:10

キジバト

ハシロビ

コヤク

ヒカ

アオジ

アヒ

カラス

シメ

マカ

トビ

6:25

アヒ

アヒ 2羽 + 6

アカ

ヒカ 2

トビ

カラス 2

アヒ

コヤク 2

カラス 5

コヤク 3カラス 1+1+1+1

アヒ 3 2

コヤク

アヒ

ハシロビ 3カラス 2+2+2

カラス

コヤク 1

アヒ 6

カラス

ハシロビ 3カラス

7:25

No	Sex	BW	Sex	曇			No	Sp	BW	Sex	Sep11	Sep12	Sep13
				Sep11	Sep12	Sep13							
1	EX	14	♂	E-2	C-5	D-3	18	♂	35	♂	C-5	C-10	D-7
2	♂	31g	♂	B-3			19	EX	12	♂	C-4	E-2	
3	♂	20	♂	B-4			20	♂	40	♂	C-3	D-3	E-1
	♂	20		B-5			21	EX	19	♀	C-2	D-5	B-5
4	♂	36	♂	B-6			22	♂	31	♂	C-1	E-6	
5	♂	38	♂	E-8			23	♂	29	♀	B-4	B-6	C-3
6	♂	22	♂	B-9			24	EX	14	♀	B-5	尾切	
7	♂	36	♀	E-10				♂	♂		B-6		
8	EX	10	♂	D-1	B-2		25	♂	35	♀	B-7		A-8
9	♂	24	♂	D-2		B-3	26	EX	13	♂	B-9		
	♂			D-3			27	EX	12	♀	A-10		
10	♂	33	♂	D-4	D-4			EX			A-9		
11	EX	11	♂	D-5			28	♂	60	♂	A-3	A-1	A-2
12	EX	13	♀	D-6			29	EX	13	♂	A-4	A-6	A-6
	EX			D-7			30	♂	44	♂	A-5	A-5	A-5
	EX			D-8			31	♂	33	♀	A-8		
13	♂	29	♀	D-9	D-9	D-9	32	♂	33	♀	A-2		
14	♂	26	♂	D-10	C-9	C-9	33	♂	36	♀	A-1		B-7
15	♂	30	♂	C-10		D-10	34	EX	13	♂		E-3	
16	EX	13	♂	C-9				EX				B-4	
17	♂	37	♂	C-8	10420		35	♂	37	♂	(11A) (♂)	E-5	C-10
18	♂	ad	♂	C-6			36	♂	32	♀		E-9	

No	Sp	BW	Sex	Sep 12	Sep 13
	ツツトギ			E-10	
37	ツツトギ	57	♂	D-6	D-6
	ツツトギ			D-2	
	ツツトギ			C-1	
38	ツツトギ	42	♂	C-4	B-10
39	ツツトギ	10	♂	C-7	C-7
40	ツツトギ	18	♀+	B-9	B-9
41	ツツトギ	11	♂	B-8	E-4
	ツツトギ			B-7	
42	ツツトギ	34	♂	B-3	
42	ツツトギ	30	♂	A-2	
43	ツツトギ	51	♂	A-3	
44	ツツトギ	13	♀	A-7	
	ツツトギ			A-9	
45	ツツトギ	32	♂	A-10	

46	ツツトギ		♂		D-2
	ツツトギ		♂		D-6
	ツツトギ		♂		D-5
	ツツトギ		♂		A-1
	ツツトギ		♂		A-4
	ツツトギ		♂		A-7
	ツツトギ		♂		A-9

			Sep 13
ツツトギ	♂		B-2
ツツトギ			B-6
ツツトギ	♂		B-8
ツツトギ	♂		C-2
ツツトギ	♀+		C-6
ツツトギ	♂+		C-8
ツツトギ			E-2
ツツトギ	♂		E-3
ツツトギ	♂		E-5
ツツトギ	♂		E-10

sep. 12 晴

6:05

ハシブトカウ 2+2

コヤウ

ハシブトカウ 2

ゴジウカウ

コサメヒツキ

アサマシ 2+2+1

アサシ

キシバト

アサシ

アサマシ 3+2

アサマシ

6:25

ゴジウカウ

ウグイス 2+1

ハシブトカウ 2+2+2

カヤ

アサバト

アサマシ

7:15

外ウグイス

Sep 13 晴

6:00

ゴジウカウ

ヒカウ 2

ハシブトカウ 4

ゴジウカウ 2

アサマシ 2+2

アサシ

カウヒツ

キシバト 4

6:15

カヤ 2+1

ゴジウカウ 2+1

キシバト

ヒカウ 2+2

ハシブトカウ 3+2

アサマシ

コヤウ

ウグイス 2+2+1

ゴジウカウ

アサシ 2

ヒカウ 3

7:05

June 13 ~ 16 '1987

June 13 ワ+カ1夕 晴

June 14 晴曇り後雨

6:05

アオシ

ハクセキレ1

カワヒク

ホトキ 2

ヒツキ T

2ツ+4

ホホシロ

6:20 (入) R

クマシロ

ホトキ T+1+1+1+1+1+1+1

アオシ T

アオシ T

(外) クマシロ

ホトキ

セウ T

セウイシイ T+1

アオシ

イニシ

ヤブサメ

カワヒク

ユウシロ

ウツクシ+2

エド+2+2

アオシ 2+1+1

7:10

ネズミ

モリリ区 (50SR)

ネズミ 金とカサ

本年は24羽の最盛年

10:42 6050セット

June 15 雨後晴

6:15

1077 $\frac{6}{F}$ 子

227

1777 6T

6:25 (入口)

1777 36

1777 正F

1777 2

1777

1777

1777

1777

1777

1777

1777 1777

1777

1777

1777

72 20

1777

1777

1777 ad overwriter

1777

PS L3 R5 + 600 ps あり

1777

1777 1777

July 16

6:15

ズズ

ズズズズ

ズズズ

ズズズ

ズズズ

ズズズズ

6:25

ズズズ

ズズズズ

ズズズズズ

ズズズ

ズズズ

ズズズ

ズズズ

ズズズ

ズズズズ

ズズズ

ズズズ

7:05

ズズズ

July 11-14 '1988

July 11. 小雨
Sherman 50箇セット

July 12 霪雨

6:15

シマ
ハシブトガラス 3

スズメ 5 +1 +1

ハシボソガラス 2 +1

ハクセキレイ 2

コウライドリ 2

アオシロ 2 +2

アヒマシロ

カヒガモ (マカモ?)

コムドリ

カウロビロ 2

ホオノカ

ヒバリ 2

ヒヨドリ

6:40 林入

ウグイス 2

アヒマシロ 2

コム

カツ

キビドリ 2 +1

シロエビ 2

アオシロ 2 +1 +1 +1 +1 +1 +1

キビドリ 2 (1 +1 +1)

ヤブサバ

ツツドリ 2

コサビ 3

3

シジユウカラ

7:40

July 13 曇

6:20

ハシゴトが325

ハシゴトが32

2スメ 3

アオジ 2+2+1

ハゲキイ

アオジ 2

キジバト

ツバメ

2スメ

アニマシフ

ホホアホ

ヒゲキ

6:35 林入り

~~ホホアホ~~ アニマシフ

ウグイス

アオジ 2

ヒゲキ

アオジ

ヒゲキ

ウグイス

コサメビタキ 2

アオジ

アオジ

キジバト

アオジ 2+1

ウグイス

ヤブサメ

ゴビユウカウ

キビタキ 2+1

アオジ

コビリ

ヒゲキ

ヤブサメ

コサメビタキ

アオジ 2

ヒゲキ

ハシゴトが 4+2

ウグイス 2

ヒゲキ 3

ゴビユウカウ

キバシ

アオジ

ア:47

BW 12D 13 14D

- P11♀ - 54 A-1
- P2♀ - 2 D-1 3C
- P22♀ - 54 C-1
- P3♀ 61 D-1 E-3 F-3
- P4♀ 39.5 E-1 D-2
- P5♀ 38.5 F-1
- P4 6♂ 50 G-1
- P4 7♀ 17.5 H-1 F-1
- P8♀ 34 J-1 R-1 D-3
- P7 9♀ 36 J-2
- P4 10♂ 21 I-2
- P1 9 11 54 D-2 A-4
- P0 9 12 30 C-2 F-3 F-5
- P0 8 13 18 B-2
- P1 11 14 21 B-3 A-3
- P1 11 15 39 C-3 B-4
- P1 11 16 27.5 D-3
- P0 17 42 E-3 D-2 E-3
- P1 18 48 H-3
- P1 19 31 H-4
- P1 20 36 I-4 H-2
- P1 21 32 J-4 J-4 J-5

50% TP

	12D	13D	14D
♂ 22 ♀ 37.5	H-5	H-5	D-1
♂ 23 ♀ 35	G-4	G-4	
♂ 24 ♀ 27	E-5		
♂ 25 ♀ 50	E-4	F-5	
♂ 26 ♀ 34	D-4		G-3
♂ 27 ♀ 36	C-4		
♂ 28 ♀ 34	B-4		
♂ ♀ 30	B-5		
♂ ♀ 29 ♀ 24	C-5		
♂ ♀ 30 ♀ 36	D-5		
♂ ♀ 31 ♀ 28	F-5	D-4	
♂ ♀ 32 ♀ 21	G-5		
♂ ♀ 33 ♀ 66	A-2	A-2	A-5
♂ ♀ 34 ♀ 11.5	A-3		
♂ ♀ 30	A-4		
♂ 33 ♀ no	A-5		
♂ 36 ♀ 46	B-2	F-2	
♂ 37 ♀ 84	B-1		
♂ 37 ♀	B-5		
♂ 38 ♀	C-3	C-4	
♂ 39 ♀ 198	C-1	C-1	
♂ 40 ♀ 7	C-5	D-4	
♂			

	12D	13D	14D
♂ 41 ♀ 46g			D-1
♂ 42 ♀			D-3 30
♂ 43 ♀ 39g			D-5
♂ 44 ♀ 20g			E-1
♂ 45 ♀ 35g			E-2
♂ 46 ♀ 39g			E-4
♂ 47 ♀ 30.5g			E-5
♂ 48 ♀ 52g			F-2
♂ 48 ♀ 22g			F-4
♂ 49 ♀ 37g			G-2
♂ 50 ♀ 33g			G-3
♂ 51 ♀ 39g			G-5
♂ 52 ♀ 33g			H-4
♂ 53 ♀ 20g			I-2
♂ 54 ♀ 16g			I-1
♂ 55 ♀ 36g			I-4
♂ 57 ♀			I-5
♂ 58 ♀ 32g			J-2
♂ 59 ♀ 42g			J-3
♂ 60 ♀ 42g			J-5
♂ 61 ♀			A-1
♂ 62 ♀			A-4

14日

アカ合 sub	B-1
アカ sub	B-4
ヤク合 ad	B-5
アカ♀ sub	C-3
アカ♀ sub	D-5
ヤク♀ sub	E-5
ヤク♀♀	F-2
アカ合 sub	F-4
ヤク合 juv	G-1
ヤク♀ sub	H-1
ヤク合 ad	H-2
ヤク sub juv	H-4
アカ♀ sub	H-5
ヤク♀	J-1
ヤク♀ juv	J-5

14日

6:20

アカケコ
 スズメ 3+1+4
 コウノトリ 2
 ハシブトカケ 3+1
 ハクセキレイ
 ツツミ
 アカ 3
 ヒタキ
 キジバト

6:35

ヒタキ合
 ヒタキ 2
 ヒメスズメ
 コハヤシ 2
 アカ
 ツツミ
 ヒタキ
 カケ 2

アオシ

ホオジロ

キビタキ

ゴシニウカ

アオシ

ヒカ

セウグ'イウシクイ 2+1

アオシ 2+1

アオシ 2+1

ヒカ 2

キビタキ

ホオシ

アオシ

キビタキ 2

ルニフトカ 4

アオシ

ゴシニウカ 2

セウグ'イウシクイ 2+1

ウグ'イ

アオシ 2

アオシ 2

アオシ

アオシ 7235

魚油の量 Oct 21 188

A. ㄗㄗ 370g

B ㄗㄗ 1250g
ㄗㄗ

C ㄗㄗ
ㄗㄗ 855g

惠通の事 Oct. 15. 1990

A ㇿㇿ 677g

B アカシア 1340g
ツルギ
ニナゴ

C ㇿㇿ 408

8-10-21 Oct 11 1997

A 40 6773

B 772 1320g

7/82

2/82

C 40 928

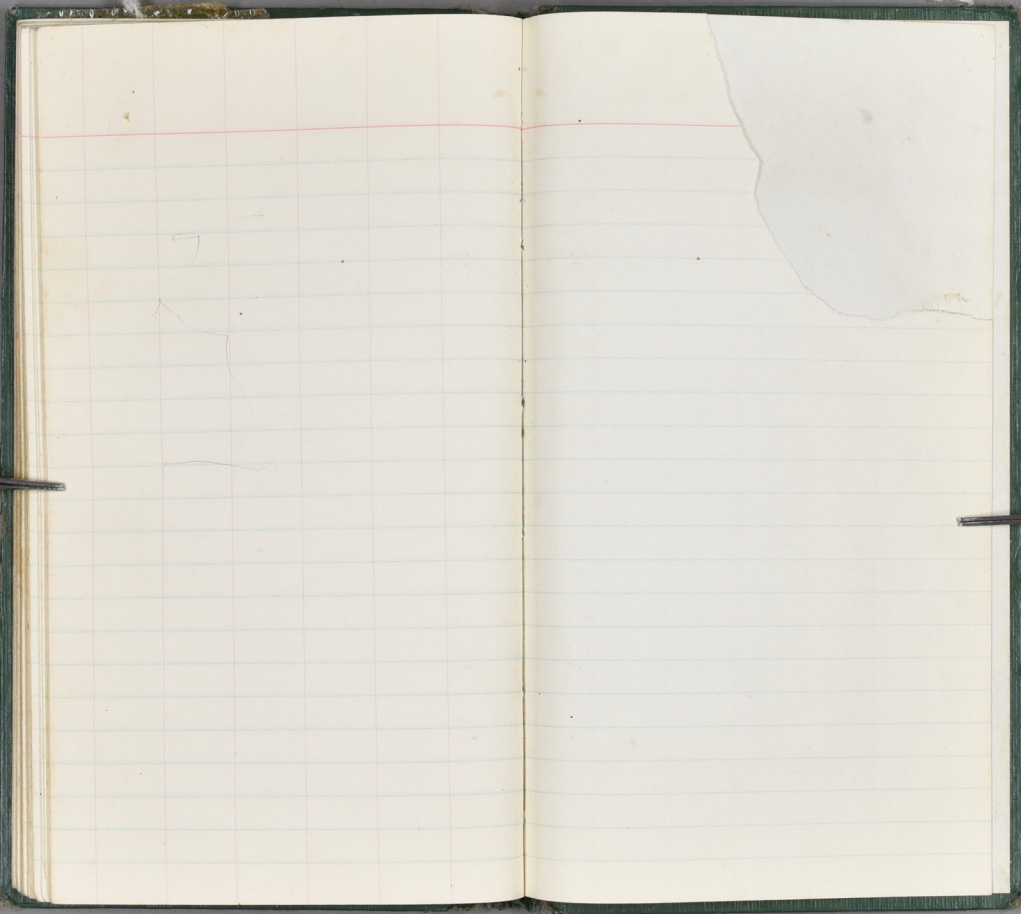

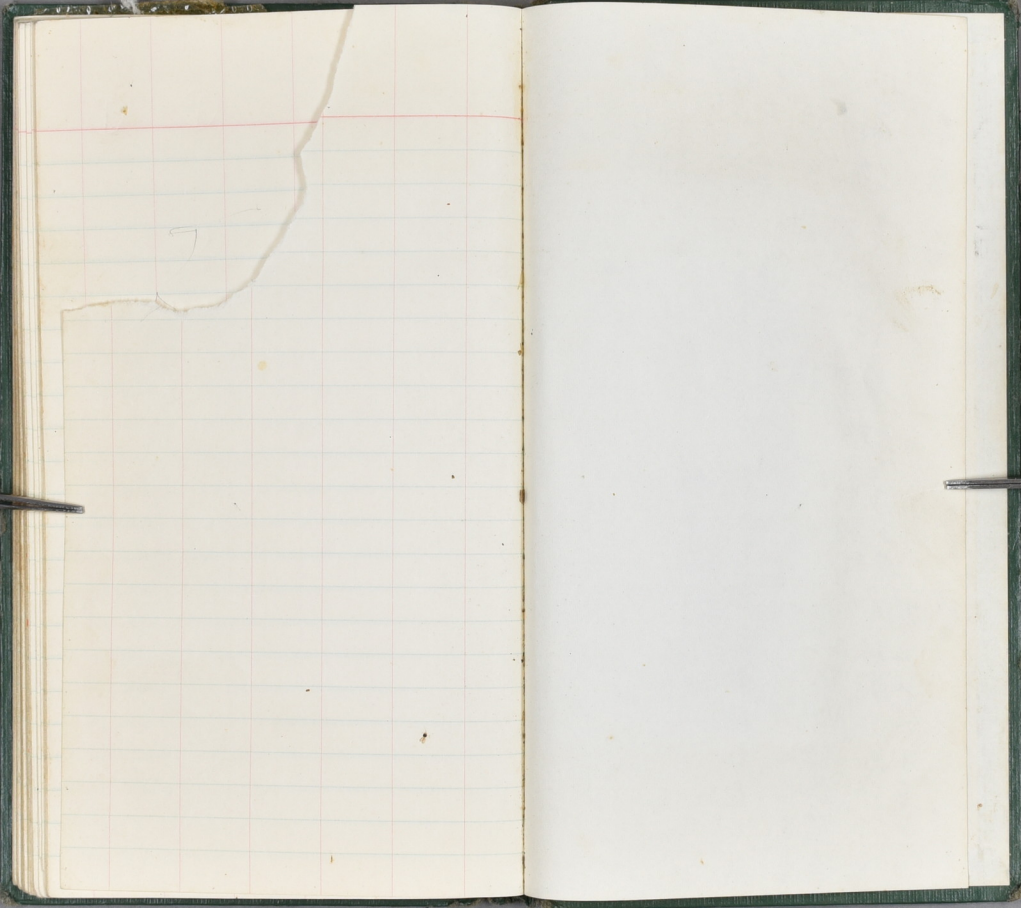

春、~~田~~ 直徳
吳、~~統~~ 解、~~田~~ 新彦

春、寺江尚子
石橋 靖子
沖野 知子
鎌木 亮子

小松
佐原 野
浅野 知子
木村 知子
中村

63年
菅井久美子 新
石橋 華二 昆
北野 聡 部
統山 隆彦 昆
羽島 理絵 部
石橋 智夫 彦
山村 智通 彦
川島 華生 部



373 7-Y1