

1

1953

1

1954

Note Book

1953
54

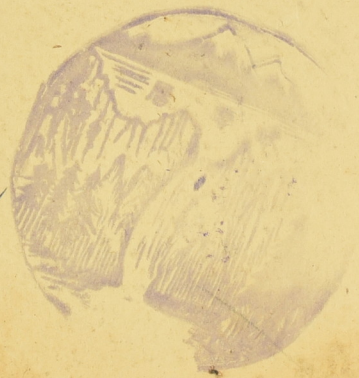
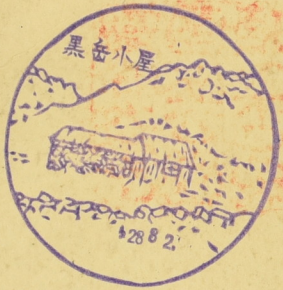

Bw 2/

千才榮 水曜行

6.30

8.35

9.45

12.17

14.10

16.45

18.02

19.36 — 苗穂行

千才行 102

品路 千才 40分

大雪山採集登山

July 31. 1953 朝 7時4分

茶花帽土質

上川にて石林岩より採集

許可証を得。2時半 降雨

始末。属雲峽 日赤病院

にて一宿 (宿泊料 238円)

Aug 1. 雨

属雲峽 山麓 雨中を異岳

まで登る。九ヶ所附近にて

~~石~~ リマの谷間にハヤ

ツの実を撮映。後採集

Aug 2 晴 行 壺石堂にて宿泊

里 岳 附近にて採集 (50分)

昆虫類

カマキリハリスジミ

コヒメトシ

クジヤクヤジ

ハクマツ 林中にて (異岳 附近)

カヤクケリ 谷中 (石の 壺火口)

ノビタキ 谷一羽 (附近)

キセキリ、イワツバメ 谷中

桂月岳にて

ハンガニマツコ - 羽ハイツ中
の落しと水もの

Aug 3 晴 峠の量

宿 宮附をへて

アサヒゴウモ(2)

噴火口附近にて

ハイツクハイツワカガサ。(5)

戸下にて採集

ハイツツ林中及び地上溪流

にてヒンスイ 黒岳附近

カヤクグリの鳴声 黒岳

ハイツの頂にて 鈴刈り

カヤクグリ

(ハイツの頂(林水たの頂上)

4-4-4-4-4-4 6/2月附近

Aug 4 晴 下山 層雲峯 登山

登山所にて一宿

層雲峯にてハイツクグ

トハイツカミキリその他多数

採集

下山中ヒカラの聲多し

その他ウグヒスヤブサメ

ミソサザイの声を聞く

Aug 5

大函・小函附近を廻り

ハイツにてヒイツキを採集

~~ハイツクグリの採集~~

林上ハイツのの軒に作つて

ハイツ 20ヶ余りのイワツバ

メの巣を採集 巣はツバ

メの巣に似て音録中の

ヒの巣 巣中のものあり

知行行 Aug 13, 1753
Aug 13. 夜 9時 40分 北 燈籠
Aug 14 朝 綱 走着

Aug 16 晴
ウチロ → ~~ウチロ~~ 岩手早別
ハクセツレイ, イワツバキ,
ホトトギス アマツバキ
イカル ハシロガサ入, ハシボツカ
キョロハト, カモメ, アヲハト
ヤマヤウ
エゾイノチヨウ (5, 6羽)
クマケウ
鳴キョローン
キョローン
キョロンキョロンキョロン

ハイマツ帯

羅臼岳

コカウ 五ツテ 4000m. 林道ト
羅臼岳 中腹迄にて 熊の
糞 糞 及び 足跡 等
尚 糞 中 には ハイマツの 実
の 殻 及び 相当 あり。
又 途中 ハイマツ 帯 の 出 道 に
は リス の 舎 には ハイマツの
実 が 相当 数 見 出 せ ぬ。

岩 宇 別 附近 の 道 山 道 へ
て 進 ぶ 時 (相 当 大 きい 樹)
ア マ リ ン 等 類 見 出 せ ぬ
E 丸

道 路 上 へ と ト カ リ 不 足
一 頭 拾 得。

昆虫類 岩宇別

セウカオサ ヲウチノカミキリ
ヒメシロクワ

羅臼岳 ハイマツ帯

ミズイロオサガミシジミ
ヒメシロクワ
ツバキカゲ (スズメ君)
ゴキウ

羅臼岳 中腹にて キヤンゾ

Aug 17

羅臼岳 登山
宇登呂 水 学校 へ 一 泊

Aug 18

宇登呂 出 発 (船)
網 走 を 経 て 帰 丸

徳島県

焼山寺登山

Aug 30, 1953

焼山寺附近

キツバト, オセキウ

ホノヅミ, ヒヨトリ (鳥屋と合)

ヒガウ, ミヅウガウ,

コケウ

アカネズミ類 一頭 全

全 119 (翌朝) 後 23.5

耳 15 尾 47 (先端)

(切水)
なし

コケウ 327

全 135 尾 16

尾 35

遠志 試驗 水箱

野氣 防除

Sep 13, 1953

~~No. 5~~

~~No. 6~~

No. 11 - 3个 高岩 24 外
u 24 u 24 中 - 17
17 半分 位 合 心 卡
形 跡 到

No. 13 2

No. 11 17 外 u 24
高 17 不足

No. 18 17 不足
高 37 外 u 24 有 4
u 24 u 24 合 心 卡
形 跡 到

No. 19 17 外 u 24
形 跡 到 合 心 卡 24

No. 22 67 不足
47 外 中 - 7 年 分

No. 26 17 不足
17 外

No. 29 15 不足
47 外

30 137 不足
37 外 中 27 年 分

31 - 24 不足

32 57 不足 27
17 外

56 57 不足 26

57 17 不足 13

61 37 不足
17 (年分) 外

63 49 不足

57 外

65 37 不足

18 1个不足
69 9个不足
70 6个不足

Sep 14
No 5 2个不足
7 2个不足
10 3个不足
11 4个不足 2个外中
13 1个不足 2个外中
(3个外)
16 2个不足
17 1个不足 3个外中

19 3个不足 4个外中
22 1个不足
23 1个不足
27 7个不足
28 2个不足
29 8个不足 2个外中

30 4个不足
31 17个不足
32 3个不足
33 17个不足 1个外中
34 9个不足 2个外中
50
56
61 10个不足
62 4个不足
63 11个不足
67 19个不足 1个外中
68 10个不足
69 11个不足
70 2个不足

Sep 15
No 4 17个不足
No 6 4个不足
No 7 3个不足
No 8 2个不足 4个外中

No 10 25 羊分

13 14 羊分 17 羊分

14 17 羊分 (羊分)

18 14 羊分 (羊分)

19 14 羊分

22 34 羊分

24 14 羊分

25 34 羊分

29 24 羊分

28 24 羊分 54 羊分

29 13 羊分

31 21 羊分 14 羊分

32 34 羊分

33 44 羊分 14 羊分

34 24 羊分 14 羊分

35 24 羊分

37 14 羊分 1 羊分

45 34 羊分

47 14 羊分

58 14 羊分

65 14 羊分

63 14 羊分 24 羊分 14 羊分

62 64 羊分 34 羊分

60 54 羊分

59 24 羊分

68 64 羊分

67 34 羊分 14 羊分

Sep 16

No 4 - 34 羊分

6 - 14 羊分

17 - 14 羊分

9 - 14 羊分

11 - 24 羊分

21 14 羊分

23 54 羊分

26 1 羊分

28 34 羊分

29 44 羊分

31 14 羊分

32 5 羊分

Sep 20		21	
33	2		
34	20		
35	1	Sep 26	
37	2	4	1
39	1	30	2
40	2	41	2
44	1	43	2
47	1	68	2
61	3		
62	1		
65	1		
67	2		
68	2		
		60	
		4	
		581	
		573	
		561	

Sep 17	毒劑	Sep 18
No 1	1	5
4	1	16
11	2	17
20	1	21
23	1	40
24	1	39
30	2	38
31	4	62
33	4	69
34	4	70
64	4	
63	8	
61	7	54 19
70	11	5
67	2	14
		15
		17
		1
		3
		7

Oct. 8

11. ~~12~~ 19 23 ~~20~~ 29
 27 32 37 42 44
 45 65 63 62 66

Oct 9

14 13 23 29 30 41
 46

Oct 10

32
 48
 29

Oct. 11

37 46 ~~68~~
 68 ~~37~~

Oct 12

10

Oct 13

30
 35
 56 $\frac{40}{200}$
 8 $\frac{20}{20}$

Oct 16

2 3 4 7 9
 14 14 22 27
 29 32 34

Oct 17

2 3 27

Oct 18

3 37

ゴカウ

427ⁿ 427ⁿ 427ⁿ 427ⁿ

厚紙 瓦神部

Janu. 19. 1955

○ ショウビツキの音をきく
Oct. 17. '53 大隈

○ ヤマコウモリ?

惠迪齋

■ 書向 (12時5分) 2羽

ツオ (5羽) 空附上空で

ツイツイと金属音を奏

(なかに3羽) 12時

3羽を視察 連続は緩慢

直飛

快晴 Oct. 24. 1953

ゴカウ3セウ - 羽 惠迪齋

ウズル Mar 17. 1954

×

ツバハ × 滋賀県犬上郡

ひこねウズ - 羽 惠

Mar. 31. 1954 晴暖

桂内市山下通六折回

角谷武夫

~~久技~~ 久技

7/11 No. 3

2 カラスの足跡 恵迪寮 恵ひり

↓ Mar. 17. 1954

5

6 吟風巻付

Mar

1 トガリスズメ

23

4 トガリスズメ

Mar 1954

5) トガリスズメ

16) ~~トガリスズメ~~

17) ~~トガリスズメ~~
21) エリヤヤ

高越山 量

Apr. 2. 1954

4#4#4#

7500 新築撮影

高越山 量

Apr 4 1954

No 1 H.L. 82

(2001) T.L. 39

F.L. 15.3

G.L.

Sex ♂

No 2 H.L. 85

(2002) T.L. 35

F.L. 15

G.L.

Sex ♂

ヒメズ

No3 HL 81.5
(2003) TL 95 EX 不^ニ
FL 19.3
EL 14
Sex ♀ 胎兒 3 頭

No4 HL 95
(2004) TL 53.5 スズキ^ニ
FL 19
EL 12
Sex ♀

Apr. 6.

No5 HL 108
(2005) TL 56 スズキ
FL 18.5
EL 13
Sex ♂

No6 HL 90 4p ♀
(2006) TL 47.5 スズキ
FL 16.8
EL 11
Sex ♂ Test 6x4

No7
(2007) HL 72
TL 107 EX
FL 19
EL 10.5
Sex ♀

No8 HL 83 E^ニ
(2008) TL 35
FL 15.5
EL
Sex ♂

Apr. 7

No 9 HC 101
 (2009) TL 100 P+P+P+P
 FL 22
 EL 16
 sex ♀

No 10 HC 97
 (2010) TL 50 232
 FL 18.9
 EL 10
 sex ♂ P+P

No 11 HC 89
 (2011) TL 46 232
 FL 16
 EL 11
 sex ♂

No 12 HC 91 E32
 (2012) TL 35.5
 FL 18.5
 EL
 sex

No 13 HC 89.5 E32
 (2013) TL 34
 FL 15.5
 EL
 sex ♂

No 14 M 100 1959
 (2014) Apr 10. 1959

HC 108
 FL 102 P+
 FL 20
 EL 16
 sex ♂ P+P+P+P
 16x8

April 12, 1954

横瀬

(2015)
No 15 ♀ 用 12

HL 118

TL 112

FL 24

GL 26.7

アカ

横瀬

(2016)
No 16 112

HL 115

TL

FL 24

GL 16.5

sex ♀

アカ

横瀬

(2017)
No 17 86

TL 69

FL 19

GL 14

sex ♀

横瀬

ヒキ

中断

No 18 HL 84

(2018) TL 35.5

FL 16

sex ♀

ヒキ

No 19 HL 94

(2019) TL 37.5

FL 16

~~FL~~

sex ♀

ヒキ

420°44-

20-5-

カマコウの声 札幌 May 20
May 21 1954
ヤマドリ 岡山 May 21

豊庭町 野崎 稲垣

May 23, 1954

- ✓ センダウ 4299 113 アトカ32
- ✓ 牛のせき
- ✓ シロツグミ
- ✓ アアミ
- ~~セアミ~~
- ✓ アリス
- ✓ キミハ
- ✓ ウスミ
- ✓ オウゴン
- ✓ コウゴン
- ✓ コウゴン
- ✓ モス
- エゾオ、アカヤ
- ✓ シマエトカ
- ✓ コサキ
- ✓ コガ
- ✓ シシ
- ✓ ミヤ
- ✓ エゾ
- ✓ キ

鞍馬市 June 6. 1954

ハシブ

U
23
用全

① 内21 抱卵中
外50
深10

外内 ~~板金~~

320
フトウツル15

大1毛

厚の尾

外ツル板金

卵44

41x31 45x31

47x30 49x32

② 抱卵中
35カハ 地上の7m

③ 針金丸丸部分

昆虫 17 Aug 29 - Sep 6 1954

厚壳行
July 30.

~~厚壳行~~ 昆虫

Sorex, Aug 31 1954

BAW 8.5

Sex

HL 128

TL 48

AL 14

E 7.2

A	1	21
	2	22
	3	23
	4	24
	5	25
	6	26
	7	27
	8	28
	9	29
	10	20
	11	31
	12	32
	13	33
	14	34
	15	35
	16	36
	17	37
	18	38
	19	39
	20	40

3/6

825

A

41
 42
 43
 44
 45
 46
 47
 48
 49
 50
 51
 52
 53
 54
 55
 56
 57
 58

C 31A | 101

~~1~~ 1
 2
 3
 4 B27
 5
 6
 7
 8
 9
 10 ~~A~~ ~~70B~~
 11
 12
 13
 14 ~~A~~
 15 923
 16
 17
 18
 19
 20

31B

21
 22 922
 23
 24
 25
 26
 27
 28
 29
 30 B22
 31
 32
 33
 34
 35
 36
 37
 38
 39
 40

3/10 10/1

50
51
52
53
54
55
56
57
58
59
60 A73 A
61 A
62
63
64
65
66
67
68
69
70

71
72
73
74
75
76
77
78
79
80
81
82
83
84
85
86
87
88
89
90
91

97 A6 B3

3/10 10/2

D 1 B 21
2 22 A
3 918 27
4 926 B 24
5 A27 25
6 26
7 27 914
8 28 A-23 B
9 29 B14
10 20
11 71 A
12 32 A26
13 73
14 30
15 55 B26
16 A24 36 924 B
17 37 A
18 38 B15 B
19 39
20 40

D 310 10 2

41

42

43

44

45

46 A22A

47

48

49 A25

50

A

G

花と名

A

1 花と名 47. カラコヤ 24"

~~花と名~~ 24" 花と名 24"

2 ~~花と名~~ 47. 24"

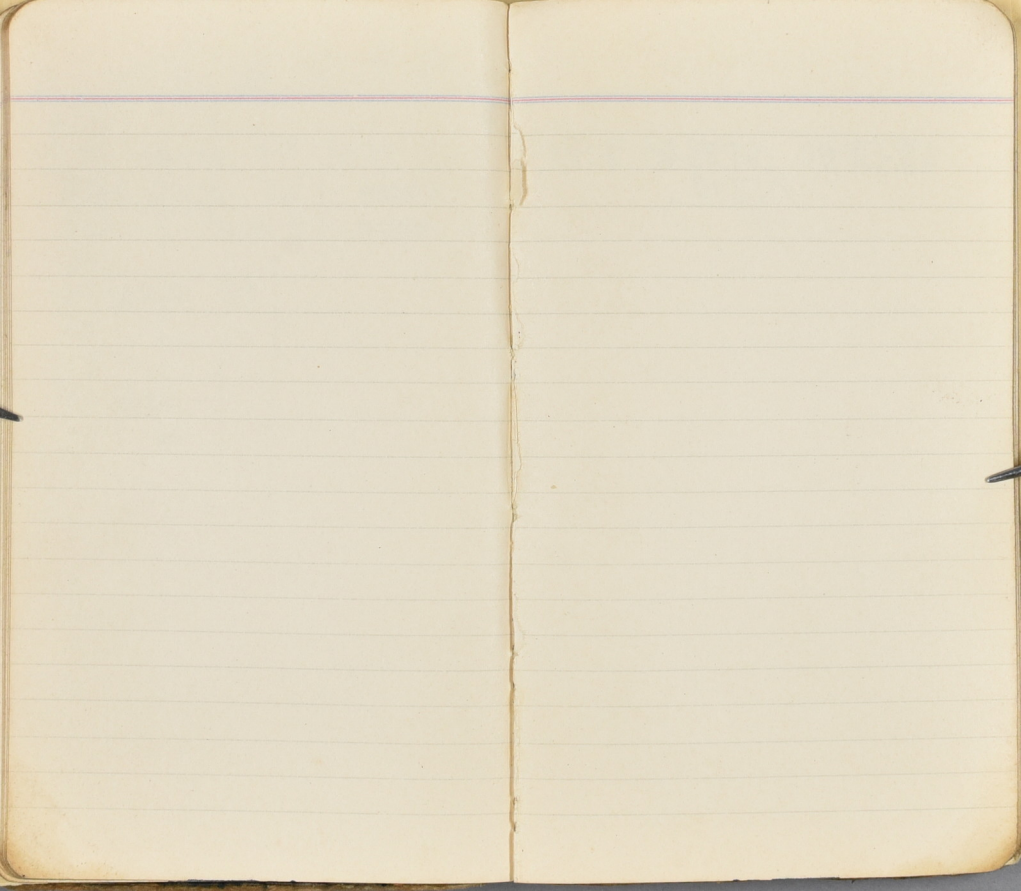

標津郡 町名別 市街
人口

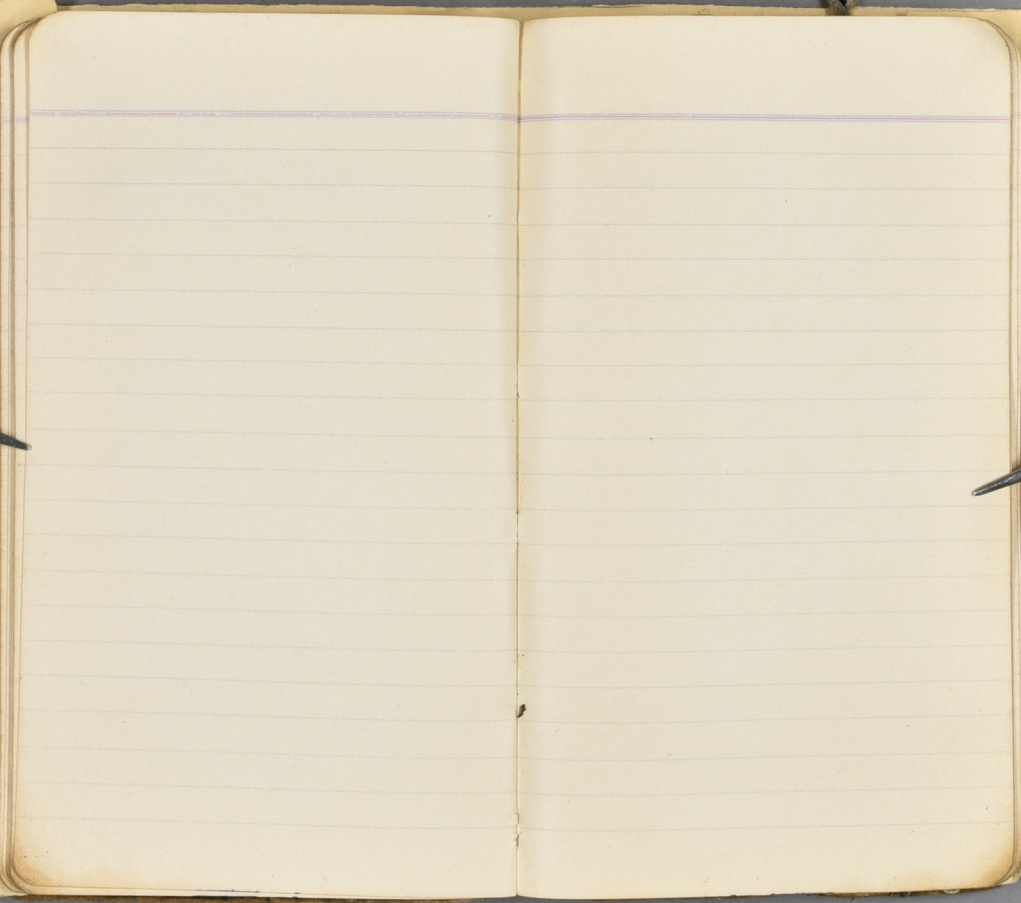

29 (10)

11

(12)

~~13~~

14

15

~~16~~

(17)

(18)

(37)	(26)	(19)	(2)
	27	15	3
	28	16	4
	29	17	5
(30)	(18)	(6)	
31	(19)	(8)	
(32)	(20)	(9)	
33	21	(10)	
(34)	22		
(35)	23		
36	(24)	(12)	
	(25)	(13)	

44	(32)	(17)	(1)
45	33	18	2
	34	19	3
	35	20	4
	(35)	(21)	5
	36	22	6
	(37)	(23)	7
	38	24	8
	39	(25)	9
	40	27	(11)
	(41)	28	(12)
	(42)	29	13
		30	(14)
		31	(15)
	(43)		(16)

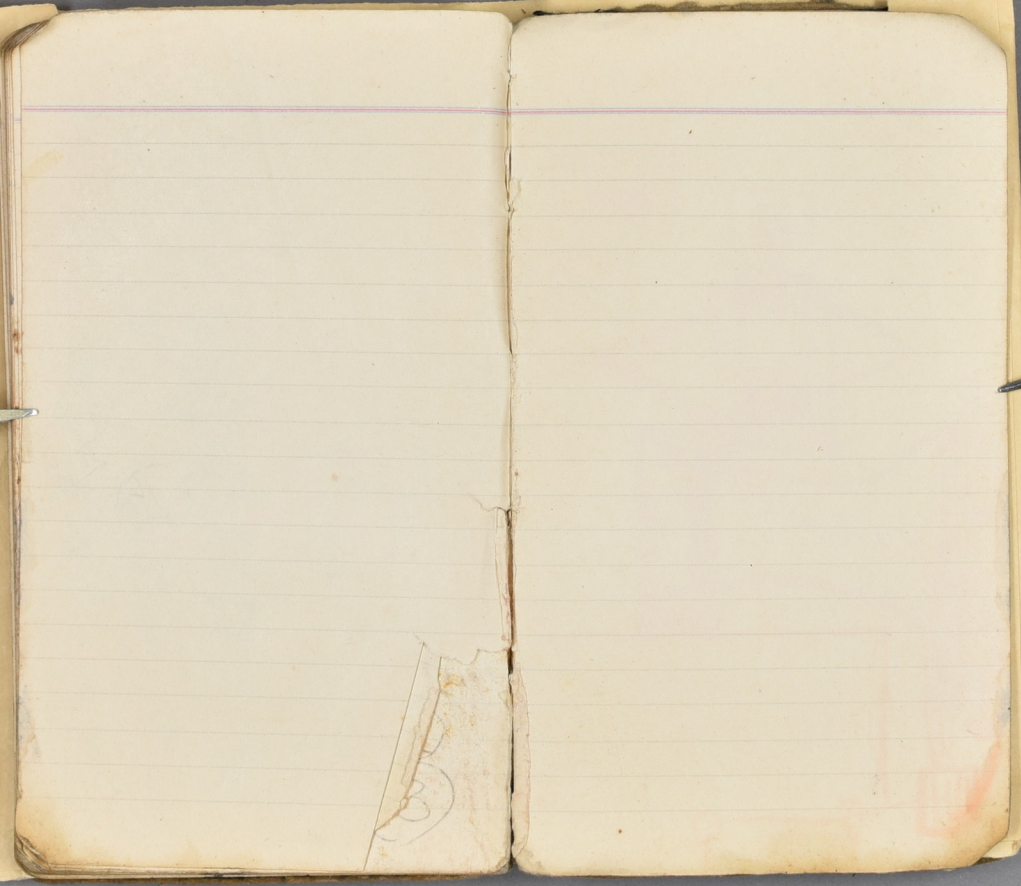

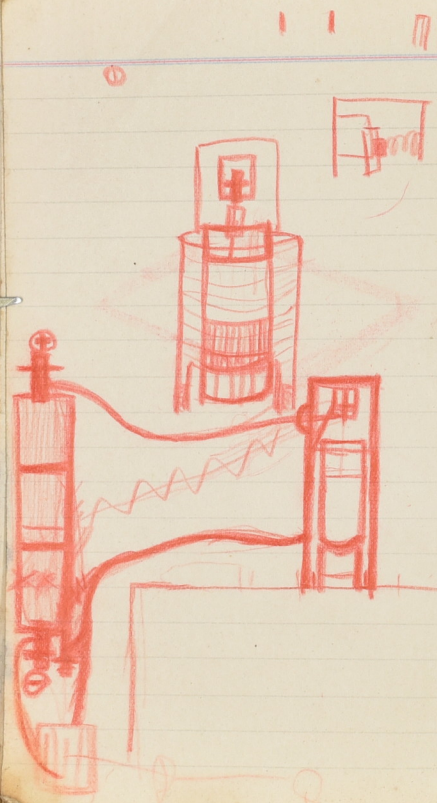

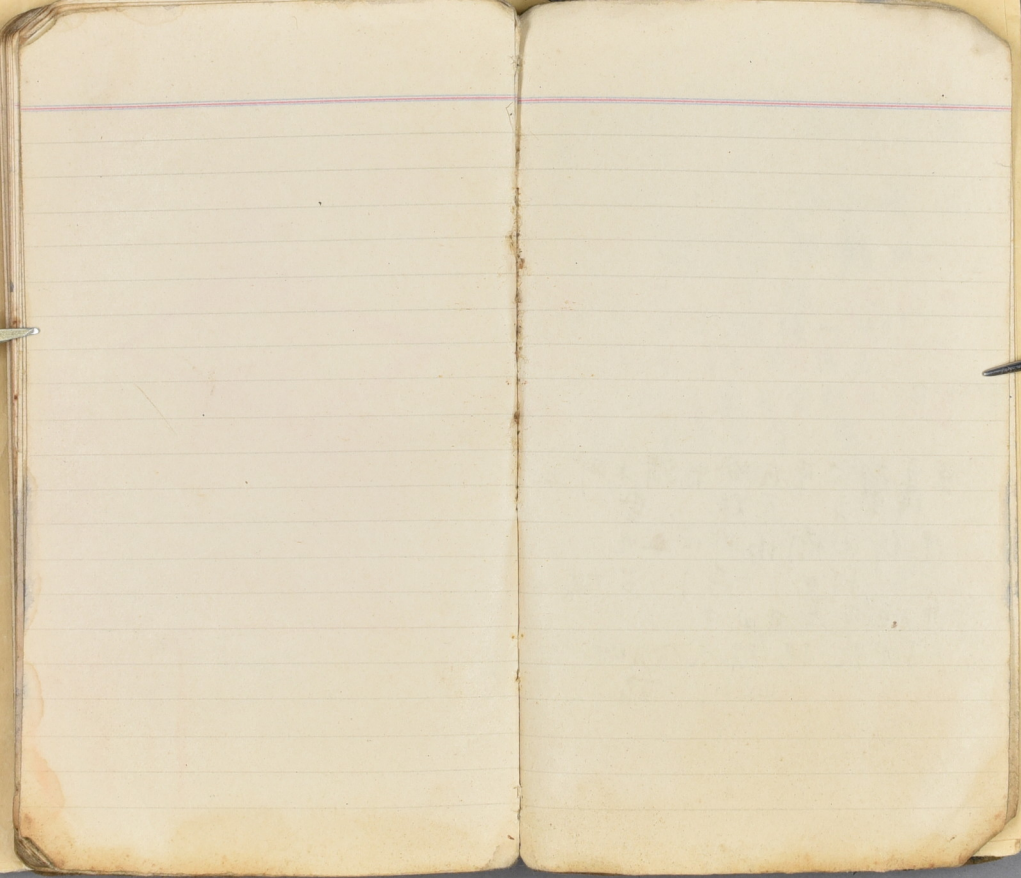

孝郡太田瓦上河上

高島遮才 三八〇
後藤田 和男

上川郡上川所 菅原雲峽
上川若林署 層雲峽 担当区
登山 下川所 梅本富美夫

東京郡台東區谷中清水町五
増家才 河野 豊

中野区橋場町四九
村開才 津本治雄

布施市高井田中二一
才加延橋 株式 会社内
山川 二

空知郡赤平町 函室町
小坂 男

夕張市社老 二區
辻本 勝義

苫小牧市旭町 72
吾田 点規

茨木市上穂 積山 401
若松才 佐友 吾子

東京郡台東區金杉二丁目十八番
坂本繁 察 署 第一 署
吉田 忠

網走市南五条西一丁目
久万田 国雄

孝郡市伏見區桃山所

丹後 31
石丸 輝才

上松 俊夫

25
 26
 25
 28
 33
 37
 41
 40
 45
 43
 37
 38
 46

0.26
 210
 920
 2900
 2360
 6000

札幌市北十七西八
 惠迪察

阿部

永

